

DEPARTEMENT DU VAL D'OISE

Commune de Saint Martin du Tertre

Lieux-dits " LE CHAMP GONELLE " , " MONTAGNE DU TROU à GUILLOT " ,
" FRESNES DU HAUT DE ROSSAY " ,
Chemin Rural n°2 de ST MARTIN DU TERTRE à PARIS

**DOSSIER DE DEMANDE D'AUTORISATION D'EXPLOITER AU TITRE
DES INSTALLATIONS CLASSEES POUR LA PROTECTION DE L'ENVIRONNEMENT**

EXTENSION
D'UNE INSTALLATION DE STOCKAGE DE DECHETS NON DANGEREUX
DEDIEE AUX DECHETS DE CONSTRUCTION CONTENANT DE L'AMIANTE
(RUBRIQUES 2760-2 / 3540)

DANS LE CADRE DE LA REMISE EN ETAT DES TERRAINS EXPLOITES
PAR L'EXTENSION DE CARRIERE AUTORISEE PAR ARRETE PREFECTORAL DU 18/04/16

**POURSUITE ET PROLONGEMENT D'EXPLOITATION
DES ACTIVITES ASSOCIEES AUTORISEES**

EXPLOITATION D'UNE INSTALLATION DE RECYCLAGE ET DE VALORISATION
DE DECHETS NON DANGEREUX INERTES (Rubrique 2515-1a)

D'UNE STATION DE TRANSIT DE PRODUITS MINERAUX
OU DE DECHETS NON DANGEREUX INERTES (Rubrique 2517-3)

**PLAN TOPOGRAPHIQUE
ETAT ACTUEL DU SITE**

Date: JUN 2017 Echelle:1/1500 Plan N° : 6 Indice: A Fichier:2419654CAR.DWG

Dates	Indices	Emission Originale	Modifications
JUN 2017	A		

Travaux Publics
&
Environnement

13, route de Conflans - BP 60
95480 PIERRELAIS
Tél. 01 34 64 34 34
Fax 01 34 64 14 51
Internet: www.picheta.fr



LEGENDE

- SM3 ETAT EXISTANT FORESTIER
- SM3 ETAT EXISTANT FORESTIER
- SM3 ETAT EXISTANT FORESTIER
- SM3 ETAT EXISTANT PISTE FORESTIERE
- SM4 ETAT EXISTANT FORESTIER
- SM4 ETAT EXISTANT AGRICOLE
- SM4 ETAT EXISTANT CLAIRIERE
- SM4 ETAT EXISTANT VERGER
- SMS ETAT EXISTANT FORESTIER
- SMS ETAT EXISTANT AGRICOLE
- Parcelle C n°60p Réaménagement Parcelle agricole

- Périmètre SM1 (ISDND) remis en état
- Périmètre SM2 (ISDND) en cours d'exploitation (Echéance 2021)
en date du 2016/12/15
- Périmètre SM3 (ISDI) remis en état
- Phasage SM4 (ISDND)
- Périmètre SM4 (ICPE)
- Périmètre SM5 (ISDI) remis en état (Echéance 2021)

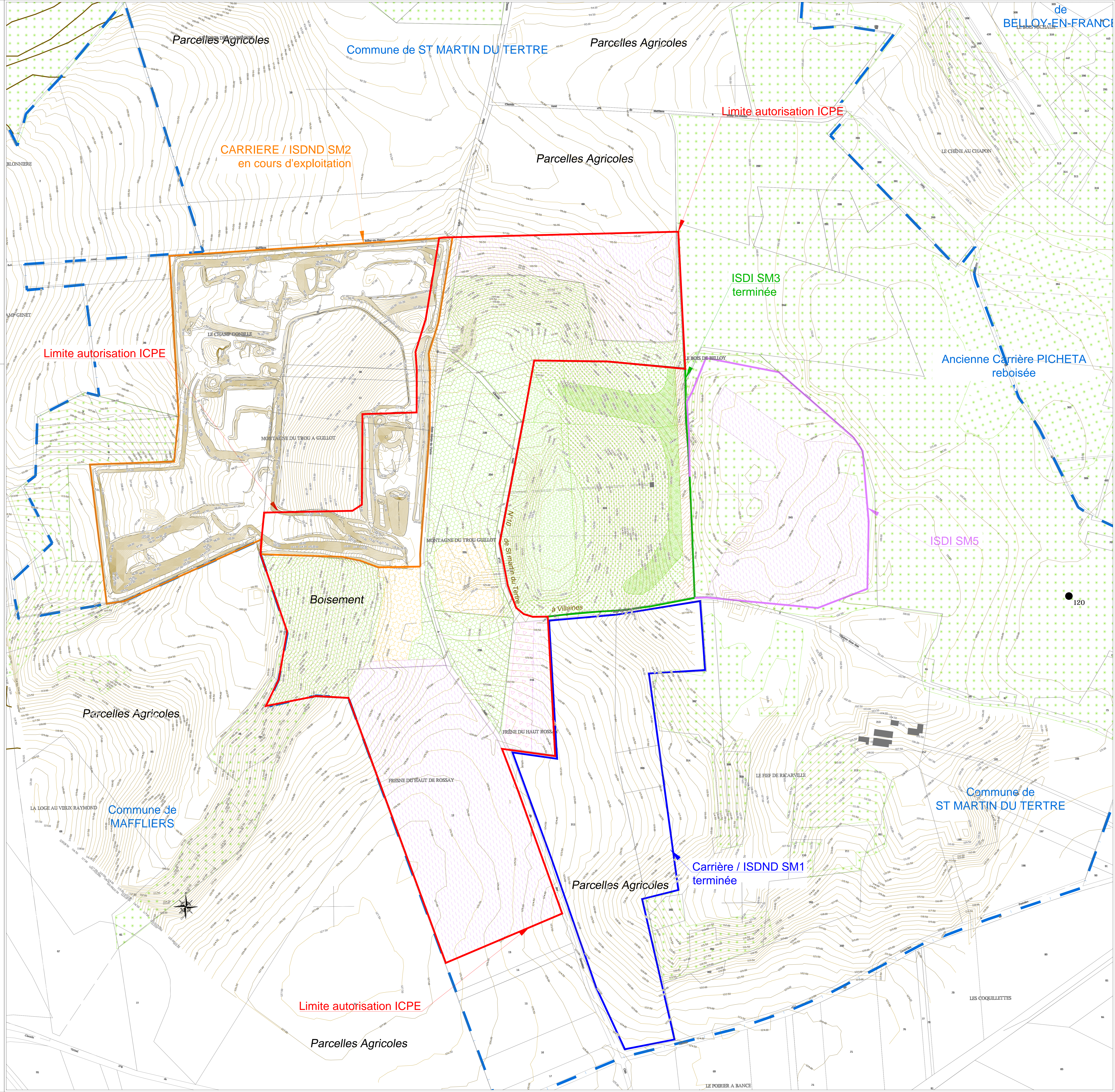

de BELLOY-EN-FRANCE

Commune de ST MARTIN DU TERTRE

Limite autorisation ICPE

CARRIERE / ISDND SM2
en cours d'exploitation

Limite autorisation ICPE

ISDI SM3
terminée

Ancienne Carrière PICHETA
reboisée

ISDI SM5

Boisement

Parcelles Agricoles

Commune de
MAFFLIERS

Limite autorisation ICPE

Parcelles Agricoles

Carrière / ISDND SM1
terminée

Commune de
ST MARTIN DU TERTRE

LES COQUILLETES

LE POIRIER A BANCE